LEDOUX MAG N°16
Printemps 2020

Sommaire

Tourisme	p. 2
Histoire et mythologie	P. 6
Livres et musique	p. 9
Sport	p. 11
Séries TV	p. 13
Jeu vidéo	p.15
Super héros	p. 16
Animaux	p. 17
Gacha Life	p. 18
Pixel art	p. 19
Apple store	p. 20
Photo mystère	p. 20

Retrouvez la version numérique du journal sur le site du collège :

www.clg-ledoux-plessis.ac-versailles.fr

TOURISME

Les plus beaux monuments de Paris

Les monuments à ne pas rater (dans l'ordre des plus visités)

1-La cathédrale Notre-Dame

Notre-Dame date du XIIème siècle et a résisté à toute les guerres et à la Révolution Française, mais elle a été victime d'un grave incendie dans la nuit du 15 avril 2019.

2-Le Sacré Coeur

Le Sacré Coeur se perche à 130 mètres de hauteur sur la butte Montmartre. Il a été construit à la fin du XIXème siècle. Il se compose de quatre coupoles et d'un dôme central s'élevant à 83 mètres de hauteur.

3-Le musée du Louvre

Le Louvre est l'un des musées les plus connus du monde. Ancienne demeure des rois, il abrite maintenant des œuvres d'art de toutes les époques comme la Joconde et la Vénus de Milo (un conseil : si vous voulez y aller réservez votre place !)

5-La Tour Eiffel

La Tour Eiffel se situe sur le Champ de Mars et s'élève à 324 mètres de hauteur. Au première étage se trouvent des boutiques, au deuxième il y a le restaurant et au dernier étage une splendide vue panoramique sur Paris.

5-L'Arc de triomphe

L'arc de Triomphe se trouve dans le 8ème arrondissement de Paris et a été construit à l'époque de Napoléon pendant les années 1806 à 1836. Il mesure 55 mètres de haut 45 mètres de large et 22 mètres de profondeur.

Timeo

NEW YORK

Je suis allée a New York pendant les vacances de NOËL. Il y a beaucoup de monde...

Central Park est le parc le plus grand de New York.

Sa largeur est de 800 mètres et sa longueur est de 4 km.

Sa superficie est de 341 hectares.

La statue de la Liberté mesure 46,05 m de haut, sans le socle. Le socle mesure 46,95 m de haut. En tout elle mesure 93 m de haut. Elle est faite de cuivre et d'acier. On peut la visiter. Les architectes de la statue sont Viollet-le-Duc et Bartholdi et l'ingénieur est Gustave Eiffel. Il s'agit donc d'un cadeau de la France aux Etats-Unis d'Amérique pour célébrer le centenaire de la Déclaration d'Indépendance des USA et l'amitié entre les deux pays. Elle fut inaugurée en 1886. Lorsque les immigrants arrivaient aux Etats-Unis par bateau, c'était la première chose qu'ils voyaient.

On peut aussi aller à Times square ou il y a beaucoup de boutiques, de personnages déguisés, des artistes de rue...

Noémie

La Suisse

Nous allons vous présenter un pays où nous sommes allés, la Suisse.

Sa superficie est de 41 285 km2. Sa population comprend environ 8,4 millions d'habitants. Les langues utilisées sont l'allemand (64%), le français (23%), l'italien (8%) et le romanche (0,5%). Sa capitale est Berne.

Les endroits incontournables de la Suisse sont :

1) Le lac Majeur : c'est un lac qui se trouve à la limite de 2 pays (la Suisse et l'Italie). C'est un des lacs les plus réputés au monde.

2) Berne : Berne est la capitale de la Suisse depuis 1848 et a été fondée au 12ème siècle. Elle se trouve à coté de la rivière Aar.

3) Le jet d'eau de Genève : c'est le plus emblématique de la Suisse ; il peut aller de 100 à 140 mètres (par beau temps).

Notre avis sur ce pays :

Nous avons beaucoup aimé ce pays avec ses incroyables montagnes et ses lacs magnifiques d'été comme d'hiver même si ces saisons sont très différentes.

En hiver les pistes sont grandes et amusantes et en été beaucoup de randonnées sont proposées des plus petites aux plus grandes pour les passionné(e)s.

Timéo Schneider et Quentin Ferrand

La Thaïlande

La Thaïlande est un pays magnifique. Moi-même je suis déjà allé là bas. On y trouve des marchés, des centres commerciaux et plein d'autres choses. Mais ce que j'ai aimé le plus c'est de visiter la statue de bouddha : c'est magnifique !

Le grand Bouddha de Thaïlande

Un marché

En Thaïlande, il y a plusieurs marchés à chaque coin de rue, on peut tomber sur n'importe quel stand (jouet, souvenir et nourriture…).

Voici l'alphabet thaïlandais :

L'alphabet thaïlandais est représenté tout le temps (tableau, prix de nourriture, carte…).

Comme vous pouvez le voir, la Thaïlande est un pays extraordinaire et je vous invite très fortement à le visiter. Il y a encore beaucoup d'autres lieux à découvrir, par exemple sur Internet ou dans des livres...

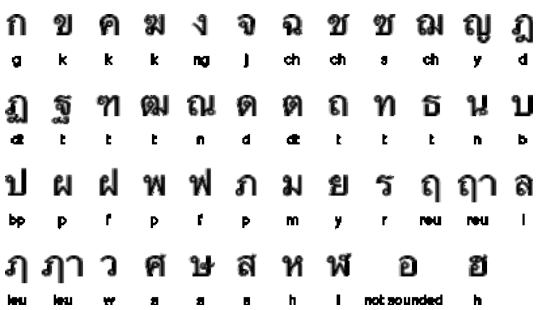

Si j'ai écrit cet article, c'est pour ma tante et mon oncle qui sont thaïlandais…

Kim Bourgeois

HISTOIRE ET MYTHOLOGIE

Héphaïstos

Qui est-ce ?

Héphaïstos est le dieu du feu, de la métallurgie, de la forge et des volcans. Il est souvent représenté comme un forgeron boiteux. Selon les sources, il serait le fils de Zeus et d'Héra ou d'Héra seule et il aurait un frère qui serait Arès.

Ce qu'il a créé :

1-La maison souterraine de Poséïdon ;
2-La ceinture d'Aphrodite ;
3-Les armes d'Achille ;
4-Les palais des dieux sur l'Olympe ;
5-Pandore, la première femme ;
6-Les sandales ailées de Persée ;
7-La cuirasse d'or d'Héraclès (Hercule) ;
8-Le trône de Zeus et d'Héra ;
9-Les flèches d'Artémis et d'Apollon ;
10-Les flèches d'Eros

Une naissance très spéciale :

On raconte qu'à sa naissance il était si laid que sa mère, Héra, l'aurait jeté du haut du mont Olympe. Il aurait été recueilli par une nymphe. Cette nymphe l'aurait élevé et aidé à devenir un dieu.

Quentin Ferrand et Diego Pascuzzo

Napoléon

Napoléon Bonaparte est né le 15 août 1769 à Ajaccio, en Corse. Il est le deuxième fils d'une famille qui compte treize frères et sœurs. Napoléon a été élève à l'école royale militaire de Brienne, à l'âge de15 ans. Napoléon veut devenir officier dans l'armée de Louis XVI. Il devient général de l'armée royale à l'âge de 24 ans.

A la fin de la Révolution, Napoléon se rend compte que la situation politique va mal et fait un coup d'état le 9 novembre 1799. La paix revient au sein de la France.

Bonaparte se proclame empereur le 18 mai 1804. Il est officiellement sacré empereur le 2 décembre 1804.

Il perd la bataille de Waterloo contre les Anglais et se rend ; il est envoyé sur l'île d'Elbe. Mais les soldats français vont le chercher et le ramène en France le 20 mars 1815. 100 jours plus tard il est à nouveau arrêté et est envoyé sur l'île de Sainte-Hélène où il meurt empoisonné le 5 mai 1821.

Julian et Camille

Le soulèvement de Varsovie

Le soulèvement de Varsovie est une révolte qui se passe à la fin de la Seconde Guerre mondiale en 1944 en Pologne. Voici l'emblème du soulèvement de Varsovie.

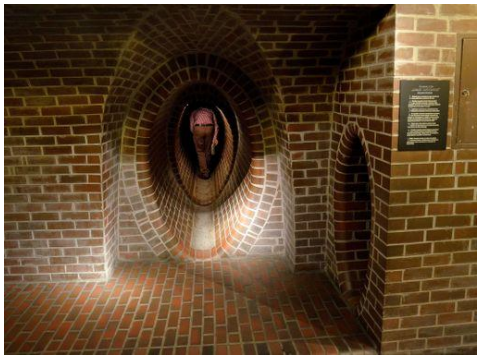

Ce sont les tunnels sous Varsovie qui permettaient aux habitants de se déplacer sans être repérés par les Allemands.

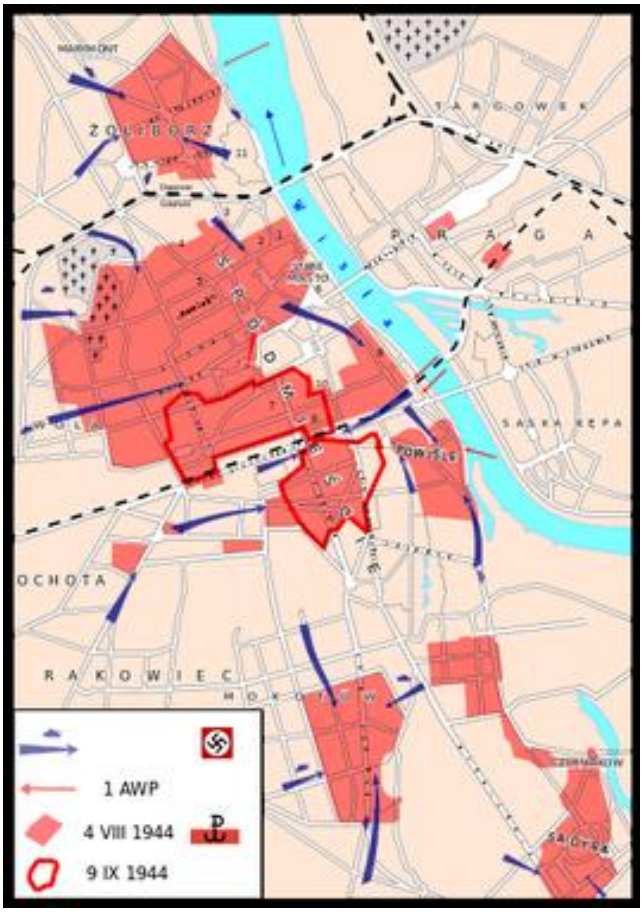

Voici la carte de Varsovie : les taches rouges, ce sont les Polonais, les traits rouges ce sont les tramways utilisés par les résistants pour se rendre à leurs points de rendez-vous. Les flèches rouges ce sont des résistants qui arrivent par la rivière qui s'appelle la Wisła, les flèches bleues, ce sont les nazis qui attaquent les Polonais. Les taches grises ce sont les cimetières et les routes avec les traits noirs se sont des voies de chemin de fer.

Durant le soulèvement de Varsovie, la ville a été pratiquement entièrement détruite, puis reconstruite après la guerre.

Varsovie aujourd'hui

Julian

LIVRES ET MUSIQUE

La rose écarlate

Je vais vous présenter une bande dessinée que j'aime beaucoup, La Rose écarlate.

Les tomes :

1 je savais que je te rencontrerais
2 Je veux que tu m'aimes
3 J'irai où tu iras
4 J'irai voir Venise
5 Je serai toujours avec toi
6 Je crois que je t'aime
7 Tu seras toujours à moi
8 Où es-tu ?
9 Me pardonneras-tu ?
10 Tu aurais dû me laisser mourir
11 Peux-tu comprendre cela?
12 Tu m'as ouvert les yeux
13 Elle a tellement changé
14 Elle m'a toujours protégé
15 Elle rend le monde meilleur
16 Il me fait confiance

Résumé de l'histoire :

A la mort de son père, Maud part à Paris retrouver son grand-père. Son attitude et son comportement ne plaisent pas à son grand-père. Elle n'est intéressée que par l'escrime et par un bandit nommé Le Renard. C'est le robin des bois local qui vole les riches pour donner de l'argent aux pauvres. Maud sait désormais que le renard n'est autre que Guilhem de Landrey. Malgré cette découverte, Maud accepte son aide pour découvrir le secret du carnet de son père.

Noémie

Naruto

Naruto est un personnage de manga, qui donne son nom au livre dont il est le héros, avec ses compagnons il va parcourir le monde des ninjas.

Au début il n'y a pas beaucoup de personnages mais seulement les principaux comme : Naruto Usumaki évidemment mais aussi Sakura Haruno, Sasuke Uchiwa et leur sensei (=maître) Kakachi Hatake.

Naruto

Sakura

Sassuke

Kakachi

Dans leur monde, il existe des personnes spéciales comme par exemple Kakachi qui possède le **sharingan**, c'est un œil qui permet d'être plus fort au combat et plusieurs autres yeux existent.

Quentin Ferrand

Ta meilleure amie
(Musique)

« Ta meilleur amie'' est une musique d'Ornella Tempesta.

Cette musique parle d'une fille qui n'a pas d'amie et qui en parlait à des personnes en vidéo mais les gens se moquaient d'elle sauf une fille qui lui parlait beaucoup et la réconfortait chaque soir. Elle lui parlait aussi de ses problèmes. Quelque temps après, elle recommençait à faire ses vidéos et de plus en plus de gens la croyaient et la réconfortaient. Elle parlait encore avec cette fille qui était la première à la croire et elles s'envoyaient des cadeaux : des colliers d'amitié, des lettres...

Le refrain : « Tu penses que personne ne comprend, ce que tu vis vraiment, alors tu prends celle qui remplace tes cris oui c'est ta meilleur amie. Tu penses que personne ne t'entend, hurler à chaque instant, alors tu prends celle qui comble tes envies, oui c'est ta meilleur amie ».

Angélique Pont-Haurie

SPORT

Football

Vous connaissez sûrement la blague « Quel est le prénom de Neymar Jr ? C'est Jean = Jean Neymar = J'en ai marre».

Mais quel est le réel prénom de Neymar Jr ?

Vous serez sûrement étonnés, mais son prénom est Neymar !

En effet, Neymar est son prénom et non son nom de famille, car son nom de famille est Da Silva Santos Júnior.

Le saviez-vous ?

Les deux buts légendaires de Diego Maradona connus sous le nom de « La main de Dieu » et « Le but du siècle » ont été marqués lors du même match, lors des quarts de finale de la coupe du monde 1986 organisée au Mexique, contre l'Angleterre, respectivement aux 51ème et 55ème minutes.

D'où vient la rivalité entre l'OM et le PSG?

DROIT AU BUT

VS

PARIS SAINT - GERMAIN

Avant, les vrais rivaux de l'Olympique de Marseille étaient l'AS Saint-Etienne dans les années 1970, les Girondins de Bordeaux dans les années 1980, ou alors l'OGC Nice et le Nîmes olympique.

Entre 1986 et 1993, Bernard Tapie, président de l'Olympique de Marseille à l'époque, cherche un nouveau rival en raison de l'affaiblissement des Girondins de Bordeaux.

En 1991, Canal+ prend le contrôle du Paris-Saint-Germain. Cette chaîne TV essaye d'apaiser les tensions entre les deux clubs, tout en rendant importantes les rencontres entre ces deux clubs, couramment appelées "Le classique"

C'est ainsi que le Paris-Saint-Germain est devenu le plus grand rival de l'Olympique de Marseille.

Arthur

Le jujitsu

Le **ju-jitsu**, ou **jujitsu** ou encore **jiu-jitsu** littéralement : « art de la souplesse », regroupe des techniques de combat qui furent développées par les samouraïs durant l'époque d'Edo. Elles enseignaient aux samouraïs et aux bushis à se défendre lorsque ceux-ci étaient désarmés lors d'un duel ou sur le champ de bataille. *Yōshin-ryū* est l'une des plus anciennes écoles traditionnelles du Japon, ou koryū, à avoir enseigné le ***jūjutsu*** pendant l'ère Edo.

Ces techniques sont parfois classées en quatre catégories principales : atemi waza (« techniques de frappe »), *nage* waza (« techniques de projection »), kansetsu-waza (« techniques de luxation ») et ne waza (« travail au sol »).

Kim Bourgeois

SERIES TELEVISEES

Divergence

Béatrice est une jeune femme qui vit dans un monde post-apocalyptique. La ville est entourée d'un mur et la société est divisée en cinq factions pour préserver la paix :

-les Audacieux pour les courageux,

-les Érudits pour les plus intelligents,

-les Sincères pour ceux qui disent la vérité,

-les Fraternels pour les plus gentils et qui cultivent la terre,

-les Altruistes, la faction de Béatrice, faction des généreux, qui constitue aussi le gouvernement.

Béatrice et son frère Caleb vivent chez leurs parents, Nathalie et Andrew, ce dernier étant au service du conseil dirigeant avec le responsable des Altruistes, Marcus Eaton. Béatrice et Caleb passent un test censé leur dire quelle faction choisir pour leur avenir. La jeune femme passe le sien sous contrôle de Tori, une Audacieuse.

Mais, cas rarissime, son test d'aptitude n'est pas concluant, ses résultats faisant apparaître plusieurs factions: elle est Divergente.

Tori trafique les résultats et la fait passer pour une Altruiste.

Lors de la cérémonie présidée par Marcus et Jeanine Matthew, chef des Érudits, Caleb choisit contre toute attente cette même faction, tandis que Béatrice après hésitation choisit les Audacieux. C'est donc une nouvelle vie qui commence pour la jeune femme. Elle rencontre alors Christina, Al, Will et l'égocentrique Peter, qui ont également choisi de quitter leur faction d'origine pour les Audacieux. Pris en charge par Eric, un formateur brutal, Béatrice est la première volontaire pour un saut de confiance du haut d'un bâtiment. Et quand Quatre, un second instructeur, lui demande son prénom, elle le raccourcit en « Tris », ce qui convient mieux à sa nouvelle faction.

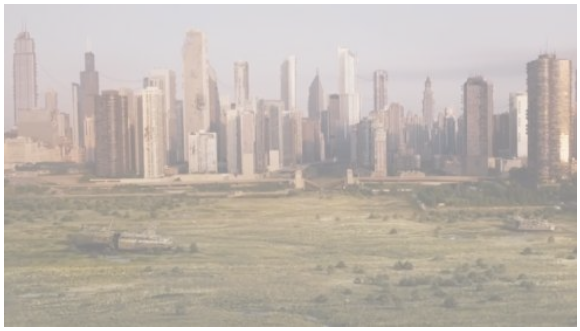

La ville après la guerre mondiale. On ne le voit pas sur la photo, mais la ville est entourée d'un mur électrique qui est censé protéger la population du monde extérieur.

Pour mieux comprendre l’histoire :

Noémie Robin

Riverdale

Riverdale est une série très captivante et très monstrueuse.

Il n’y a pas de monstres mais des crimes diaboliques. Il y a quatre saisons mais c’est interdit aux moins de 13 ans.

C'est l'histoire de plusieurs adolescents qui décident de résoudre les mystères de leur ville qui est très étrange car des gens y disparaissent…

Quatre adolescents se rencontrent et deviennent amis, ou plus qu'amis. Nous allons vous monter des photos des quatre personnages principaux.

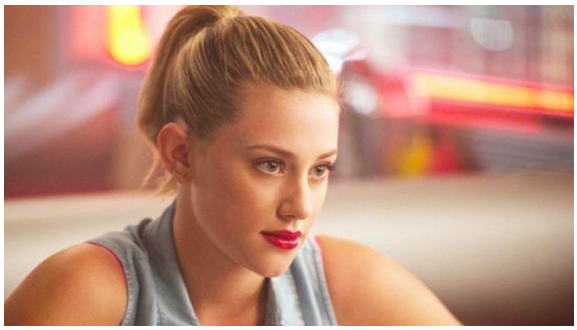

Betty Couper

Veronica Lodge

Jugead Jones

Archie Androuse

Camille Cuinat et Lilou Menet

JEU VIDEO

Fortnite, Saison 2, Chapitre 2

Histoire du passe de saison :

Le déploiement de "Fortnite Chapitre 2 Saison 2" se fait sur le thème de l'espionnage. Des agents secrets issus de deux factions (Fantôme et Ombre) ont pris le contrôle de l'île qui pour l'occasion se pare de nouveaux endroits exotiques, même s'il faudra échapper aux radars pour découvrir ces nouvelles cachettes.

Le passe de combat est vendu 950 V-bucks mais les fidèles pourront récupérer jusqu'à 1 500 V-bucks en jouant, à réinvestir dans le passe de combat suivant ou dans la boutique du jeu.

Jessy

SUPER HEROS

Spider man

Le vrai nom de ce héros est Peter Parker et nous allons vous raconter son histoire.

L'histoire de Peter :

Peter a perdu ses parents à l'âge de 8 ans. Ils sont morts dans un accident d'avion. Depuis la mort de ses parents, il vit chez sa tante May et son oncle Ben, qui est tué plus tard dans l'histoire.

Après cet événement, Peter décide de s'inscrire à un concours de catch sous le nom de spider-man.

Après le match il s'engage dans une carrière de justicier.

Plusieurs séries de films :

Il existe plusieurs séries de ce film comme «spider-man» ou «the amazing spider-man». Il y a plusieurs différences entre ces deux séries, comme par exemple le moment ou

Peter s'inscrit au concours de catch, dans «the amazing spider-man» il veut tuer l'assassin de son oncle et plein d'autres petits détails comme celui-là sont différents.

<u>Plusieurs costumes et plusieurs personnes</u> :

Il existe plusieurs incarnations de spider-man comme le spider-man «pre-one more day» qui lui est marié à Mary-Jane, Harry Osborn (meilleurs ami de Peter) est mort , tante May est dans le coma , il a un costume noir et a des toiles organiques (c'est son corps qui les produit).

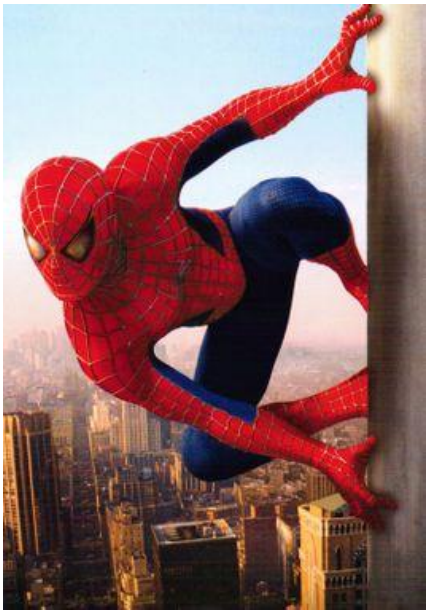

Quentin Ferrand

ANIMAUX

Les dauphins

Je vais vous parler des dauphins. Ce sont des cétacés. Leur espérance de vie est très importante : ils peuvent vivre jusqu'à 50 ou 60 ans pour les mâles et 70 ou 80 ans pour les femelles. Il faut savoir que les dauphins ne mangent pas tous la même chose. Cela dépend des espèces et de l'endroit où ils vivent. Certains dauphins mangent des poissons et d'autres se nourrissent de calamars. Ils sont aussi très joueurs. On dit souvent que le dauphin est l'ami des humains qu'il aide parfois…

Camille Cuinat

GACHA LIFE

Gacha life est une application pour créer des personnages, créer des histoires et monter en niveau...

Gacha life crée des animations pour chaque moment de l'année.

Exemples : Noël, Halloween, Nouvel an, Saint-Valentin, Pâques,...

On augmente de niveau en ayant des cadeaux donnés par les diamants, chaque cadeau a un niveau.

Il y a une nouvelle mise à jour gacha life, qui a supprimé et rajouté de nouvelles positions, modifié les tenues et supprimé des couleurs pour les tenues.

Il y aura un gacha life 2, on ne sait pas encore la véritable date de sortie de ce gacha life 2, mais on sait que :

-on pourra créer plus de personnages (environ 50).

-avant sur studio on ne pouvait placer que 8 personnages mais avec le 2 on pourra en placer 10.

-on pourra faire parler les animaux et les changer de couleur...

Angélique, Tiphanie et Noémie

LES PIXEL ART

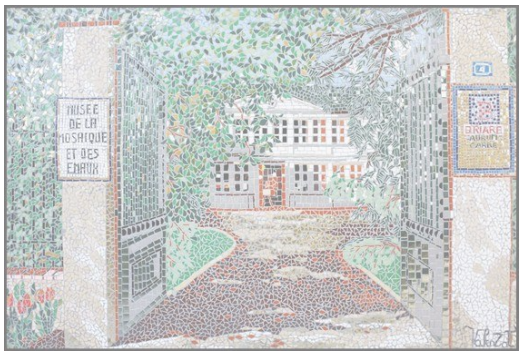

Le pixel art est un dessin composé de petits carreaux comme une mosaïque, ainsi qu'on le voit sur la photo ci-contre.

Il y a plusieurs niveaux de pixel art :

Les faciles : il n'y a pas beaucoup de couleurs.

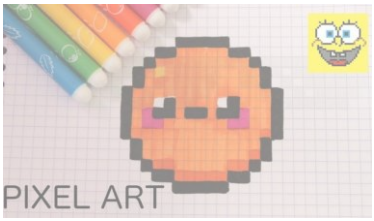

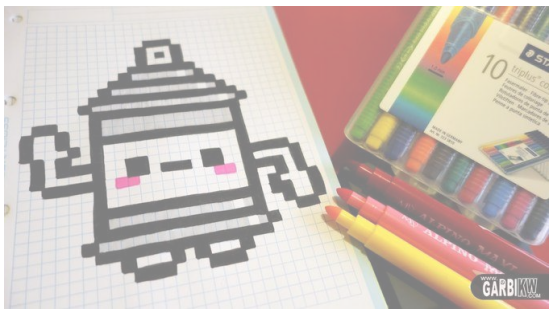

Les moyens : avec plus de difficultés et plus de formes.

Et les difficiles : beaucoup de couleurs et de formes.

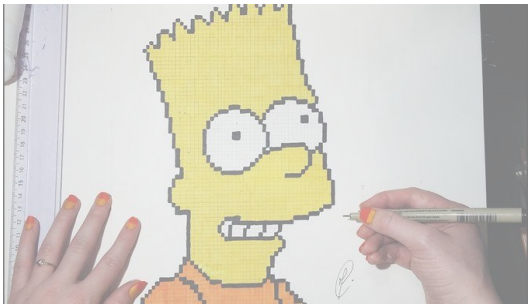

Noémie

APPLE STORE

Apple Store est une chaîne de boutiques appartenant à Apple et exploitée aussi par Apple, société commercialisant des ordinateurs et des produits électroniques grand public. En 2018, Apple possède 506 magasins et un magasin en ligne disponible dans 39 pays.

Les boutiques sont conçues par *Eight Inc.* entreprise de décoration basée à *San Francisco*. Elles vendent des logiciels, des iPod, des iPhone, des iPad, des accessoires pour ses produits, et d'autres produits électroniques tels que l'Apple TV.

Hilena 6ème D
Dsickan

PHOTO MYSTERE

De qui s'agit-il ?

<u>Indice</u> : professeure.